

**Bestellung Standbau | Order form stand construction**

Artikel-Nr. <i>Item No.</i>	Anzahl <i>Quantity</i>	Artikelbeschreibung   <i>Description</i>	Einheit <i>Unit</i>	Preis je Einheit <i>Price per unit</i>
A 120   A 121		<b>Standbauwand</b> , 1m breit, 2,5m hoch (Octanorm) <b>Partition wall</b> , 1m wide x 2.5m high (Octanorm) <input type="checkbox"/> weiß   <i>white</i> <input type="checkbox"/> lichtgrau   <i>light grey</i>	m	<b>39,00 €</b>
A 201   A 202 A 204   A 206		<b>Rips Teppichboden</b> , Rollenware, inkl. Folienabdeckung u. Entsorgung <b>Fine-ribbed carpet</b> , continous carpeting, incl. protective cover & disposal <input type="checkbox"/> grau   <i>grey</i> <input type="checkbox"/> blau   <i>blue</i> <input type="checkbox"/> rot   <i>red</i> <input type="checkbox"/> anthrazit   <i>anthracite</i>	m <sup>2</sup> <i>sqm</i>	<b>9,50 €</b>
A 302		<b>Langarmstrahler, Halogen</b> , 120 W, Wandmontage <b>Long-arm spot</b> , Halogen, 120 W, wall-mounted	Stck. <i>Pcs.</i>	<b>32,00 €</b>
A 4601		<b>Polsterstuhl</b> , anthrazit <b>Upholstered chair</b> , anthracite	Stck. <i>Pcs.</i>	<b>19,00 €</b>
A 450 A 4501		<b>Barhocker</b> , Z-Form, gepolstert ,ohne Lehne <b>Bar stool</b> , Z-shape, upholstered, without backrest <input type="checkbox"/> weiß   <i>white</i> <input type="checkbox"/> schwarz   <i>black</i>	Stck. <i>Pcs.</i>	<b>27,00 €</b>
A 402 A 4021 A 4022		<b>Tisch, quadratisch</b> , 80cm x 80cm, 72cm hoch <b>Table</b> , square, 80cm x 80cm, 72cm high <input type="checkbox"/> weiß   <i>white</i> <input type="checkbox"/> schwarz   <i>black</i> <input type="checkbox"/> buche   <i>beech</i>	Stck. <i>Pcs.</i>	<b>33,50 €</b>
A 410 A 4101		<b>Stehstisch, rund</b> , 70cm, 107cm hoch <b>Bar-height bistro table</b> , round, 70cm, 107 cm high <input type="checkbox"/> weiß   <i>white</i> <input type="checkbox"/> schwarz   <i>black</i>	Stck. <i>Pcs.</i>	<b>49,50 €</b>
O 101		<b>Set(s) mit Wertstoff-/ Reststoffbeutel</b> , (ein Set = vier Beutel, jeweils zwei Beutel für Wertstoffe [grün] und zwei Beutel für Reststoffe [rot]) <b>Set(s) of recycable / residual waste bags</b> (one set = four bags, two green bags for recycable and two red bags für residual waste)	Stck. <i>Pcs.</i>	<b>10,00 €</b>

Weiteres Mobiliar und Standbau sind auf Anfrage erhältlich: [info@draussen-bremen.de](mailto:info@draussen-bremen.de) |  
 More furniture and stand construction items are available on request: [info@draussen-bremen.de](mailto:info@draussen-bremen.de)

Die angegebenen Preise verstehen sich zuzüglich der gesetzlichen Mehrwertsteuer. |  
 All prices indicated are subject to legal VAT.

Aussteller | *Exhibitor:*

Ansprechpartner | *Contact:*

Halle & Stand-Nr. | *Hall & Stand No*

Telefon & E-Mail-Adresse | *Telephone & email address:*

Firmenstempel, Unterschrift |  
 Company Stamp, Signature

Rechnungsempfänger | *Invoice address:*

Steuernummer | *Int. VAT identification no.:*

Bestellnummer Rechnungsempf. | *Order number recipient:*

Ort, Datum | *Place, Date*

Straße | *Street:*

PLZ & Ort | *Postal Code & City:*

**Übersicht Standbau | *Overview Fittings***

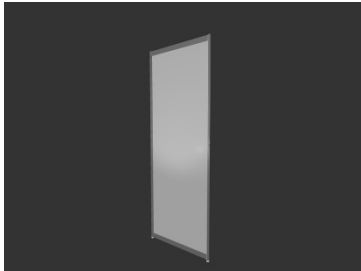

A 121 Standbauwand (lichtgrau)

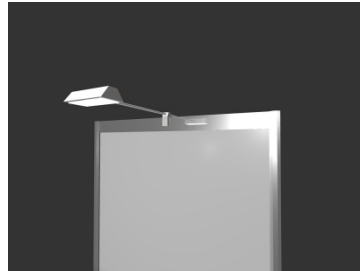

A 302 Langarmstrahler



A 4601 Polsterstuhl



A 450 Barhocker (weiß)



A 4501 Barhocker (schwarz)



A 402 Tisch (weiß)



A 4021 Tisch (schwarz)



A 4022 Tisch (buche)



A 410 Stehtisch (weiß)



A 4101 Stehtisch (schwarz)